





"Birkenhügel" in Potsdam-Eiche

DOPPELHAUS

BAUHERR:
Wohnungsbaugesellschaft mbH
Theodor Semmelhaack
Kaltenweide 85
25335 Elmshorn
Tel. 04121 / 48740
Fax. 04121 / 88329

ARCHITEKT:
Krispin Planungsgesellschaft mbH
Norderländer Straße 43
28259 Bremen
Tel. 0421 / 513008
Fax. 0421 / 513434

BAUNUMMER: 12/13
KÄUFER:
Bremen, den 02.08.2007

	KALKSANDSTEIN		VERBLENDER
	STAHLBETON		GASBETON

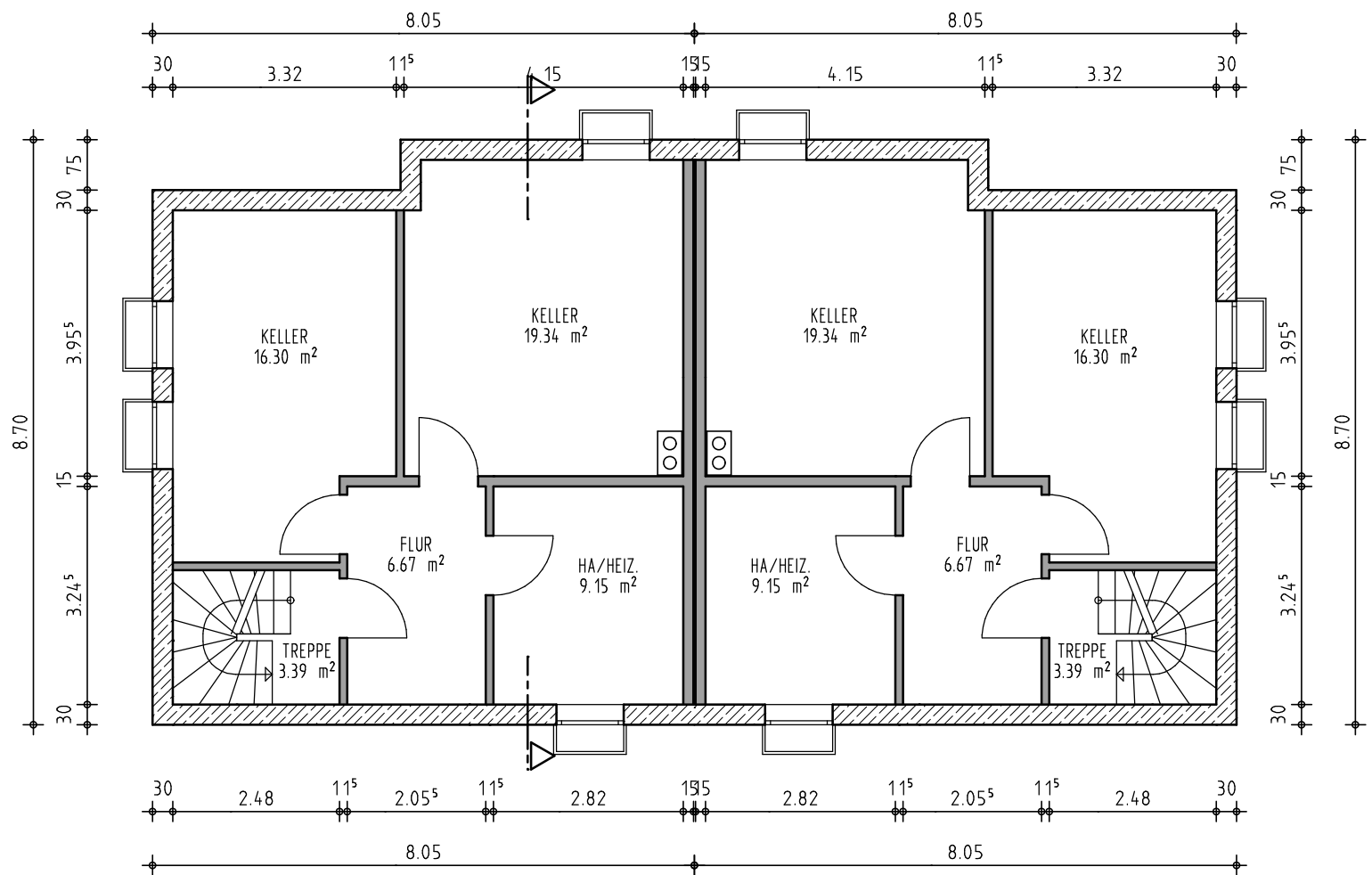

KELLERGESCHOSS

"Birkenhügel" in Potsdam-Eiche

DOPPELHAUS

BAUHERR:
Wohnungsbaugesellschaft mbH
Theodor Semmelhaack
Kaltenweide 85
25335 Elmshorn
Tel. 04121 / 48740
Fax. 04121 / 88329

ARCHITEKT:
Krispin Planungsgesellschaft mbH
Norderländer Straße 43
28259 Bremen
Tel. 0421 / 513008
Fax. 0421 / 513434

BAUNUMMER: 12/13
KÄUFER:
Bremen, den 02.08.2007

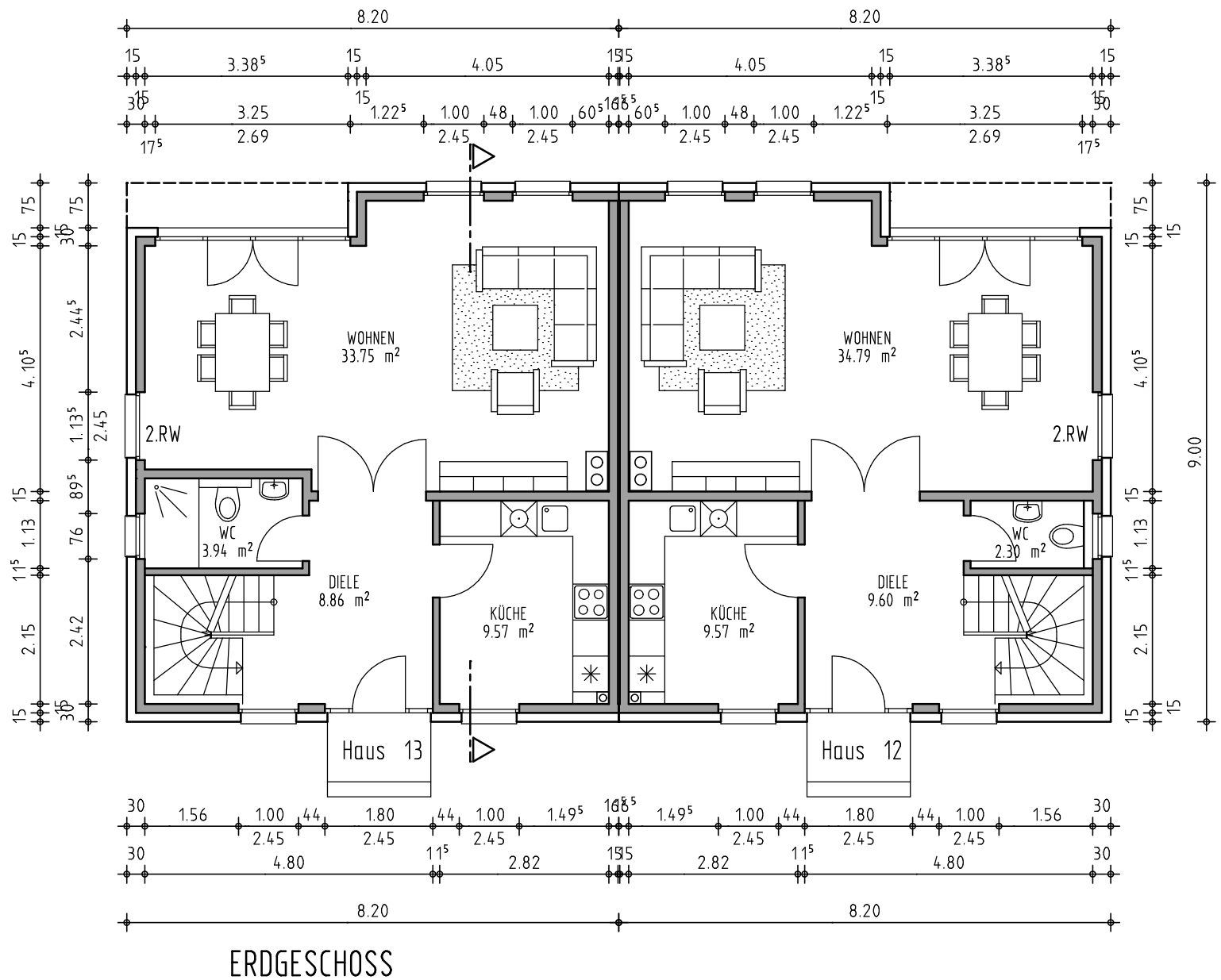
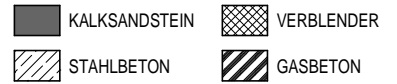





"Birkenhügel" in Potsdam-Eiche

DOPPELHAUS

BAUHERR:
Wohnungsbaugesellschaft mbH
Theodor Semmelhaack
Kaltenweide 85
25335 Elmshorn
Tel. 04121 / 48740
Fax. 04121 / 88329

ARCHITEKT:
Krispin Planungsgesellschaft mbH
Norderländer Straße 43
28259 Bremen
Tel. 0421 / 513008
Fax. 0421 / 513434

BAUNUMMER: 12/13
KÄUFER:
Bremen, den 02.08.2007

 KALKSANDSTEIN	 VERBLENDER
 STAHLBETON	 GASBETON

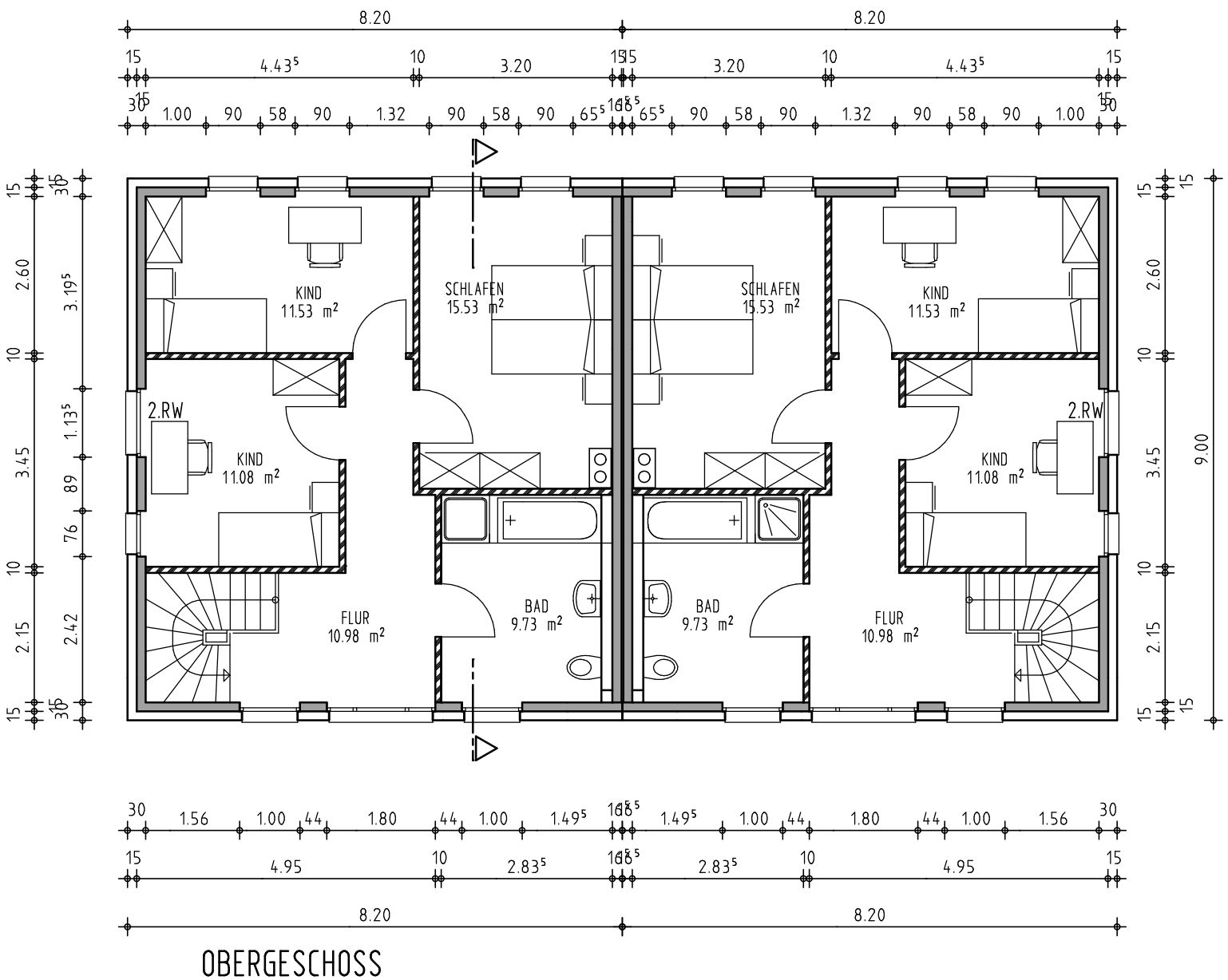

"Birkenhügel" in Potsdam-Eiche

DOPPELHAUS

BAUHERR:
Wohnungsbaugesellschaft mbH
Theodor Semmelhaack
Kaltenweide 85
25335 Elmshorn
Tel. 04121 / 48740
Fax. 04121 / 88329

ARCHITEKT:
Krispin Planungsgesellschaft mbH
Norderländer Straße 43
28259 Bremen
Tel. 0421 / 513008
Fax. 0421 / 513434

BAUNUMMER: 12/13
KÄUFER:
Bremen, den 02.08.2007

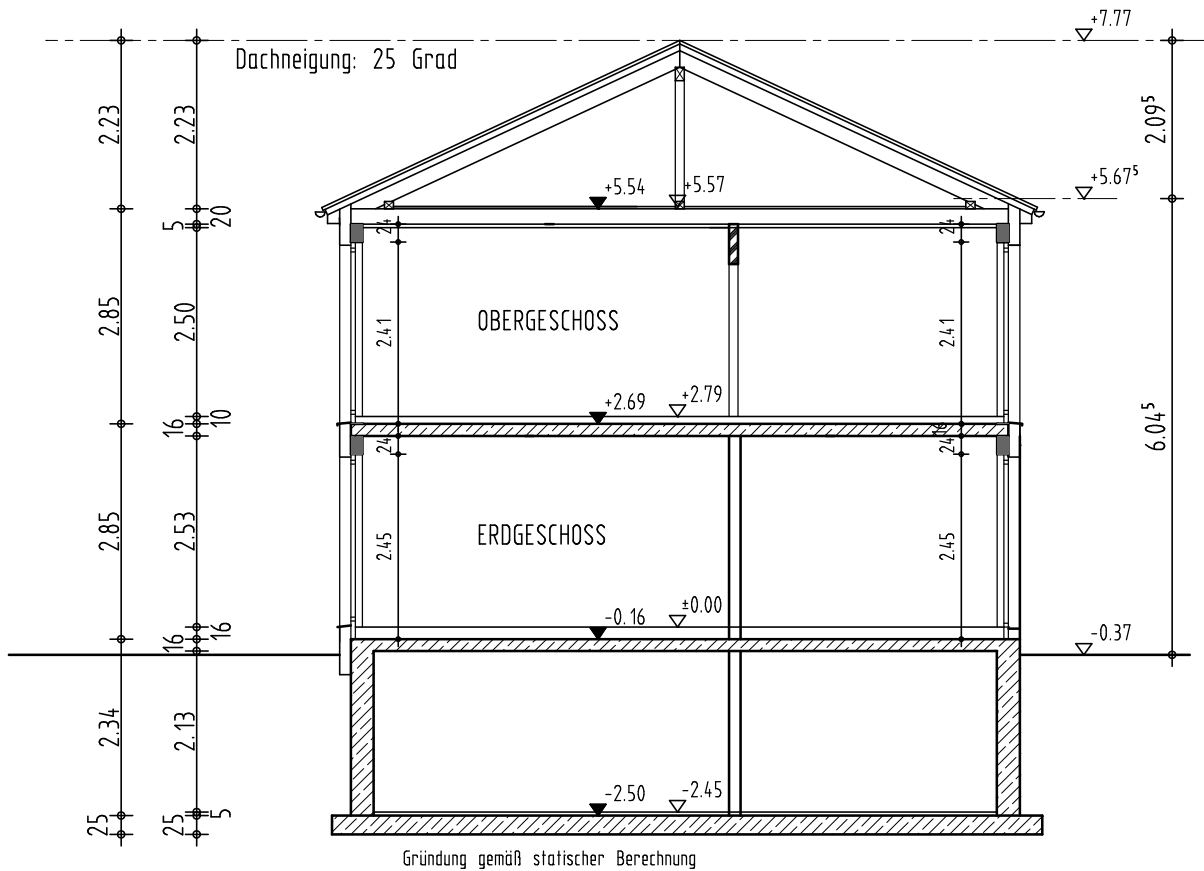

SCHNITT

"Birkenhügel" in Potsdam-Eiche

DOPPELHAUS

BAUHERR:
Wohnungsbaugesellschaft mbH
Theodor Semmelhaack
Kaltenweide 85
25335 Elmshorn
Tel. 04121 / 48740
Fax. 04121 / 88329

ARCHITEKT:
Krispin Planungsgesellschaft mbH
Norderländer Straße 43
28259 Bremen
Tel. 0421 / 513008
Fax. 0421 / 513434

BAUNUMMER: 12/13
KÄUFER:
Bremen, den 02.08.2007

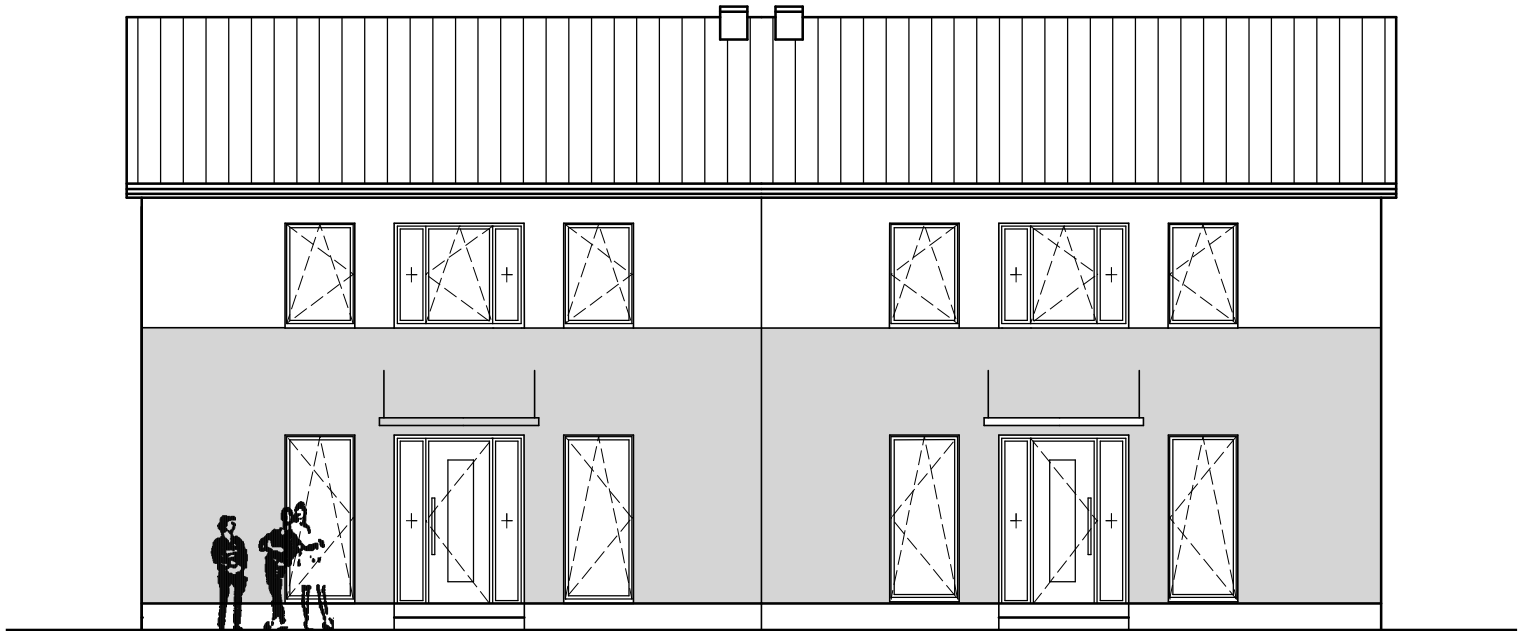
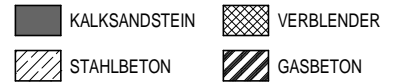

EINGANGSANSICHT

"Birkenhügel" in Potsdam-Eiche

DOPPELHAUS

BAUHERR:
Wohnungsbaugesellschaft mbH
Theodor Semmelhaack
Kaltenweide 85
25335 Elmshorn
Tel. 04121 / 48740
Fax. 04121 / 88329

ARCHITEKT:
Krispin Planungsgesellschaft mbH
Norderländer Straße 43
28259 Bremen
Tel. 0421 / 513008
Fax. 0421 / 513434

BAUNUMMER: 12/13
KÄUFER:
Bremen, den 02.08.2007

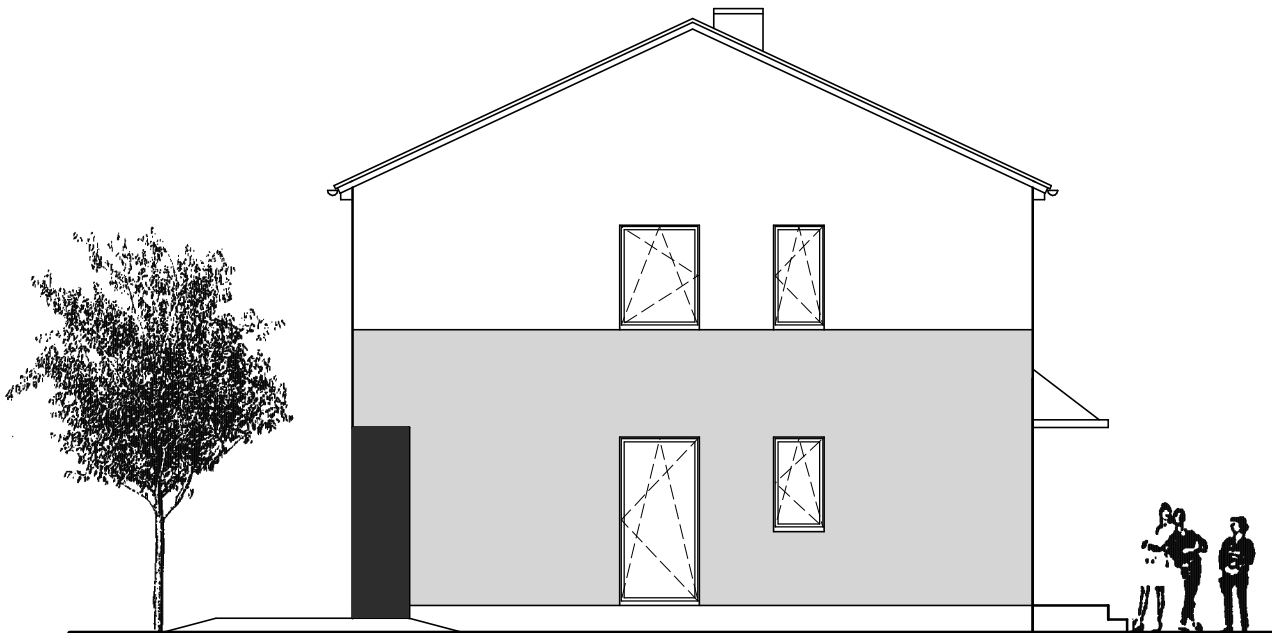
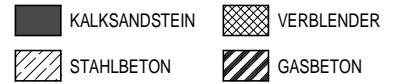

GIEBELANSICHT

"Birkenhügel" in Potsdam-Eiche

DOPPELHAUS

BAUHERR:
Wohnungsbaugesellschaft mbH
Theodor Semmelhaack
Kaltenweide 85
25335 Elmshorn
Tel. 04121 / 48740
Fax. 04121 / 88329

ARCHITEKT:
Krispin Planungsgesellschaft mbH
Norderländer Straße 43
28259 Bremen
Tel. 0421 / 513008
Fax. 0421 / 513434

BAUNUMMER: 12/13
KÄUFER:
Bremen, den 02.08.2007

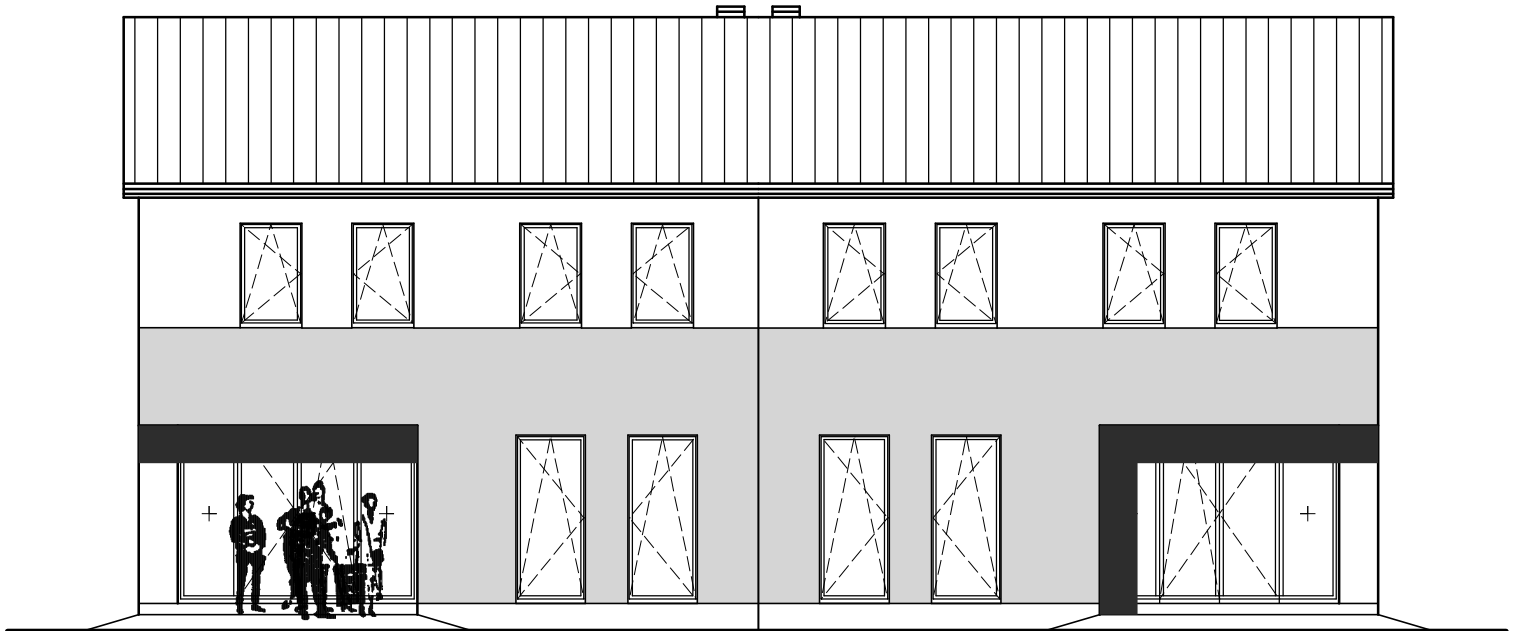

GARTENANSICHT

"Birkenhügel" in Potsdam-Eiche

DOPPELHAUS

BAUHERR:
Wohnungsbaugesellschaft mbH
Theodor Semmelhaack
Kaltenweide 85
25335 Elmshorn
Tel. 04121 / 48740
Fax. 04121 / 88329

ARCHITEKT:
Krispin Planungsgesellschaft mbH
Norderländer Straße 43
28259 Bremen
Tel. 0421 / 513008
Fax. 0421 / 513434

BAUNUMMER: 12/13
KÄUFER:
Bremen, den 02.08.2007

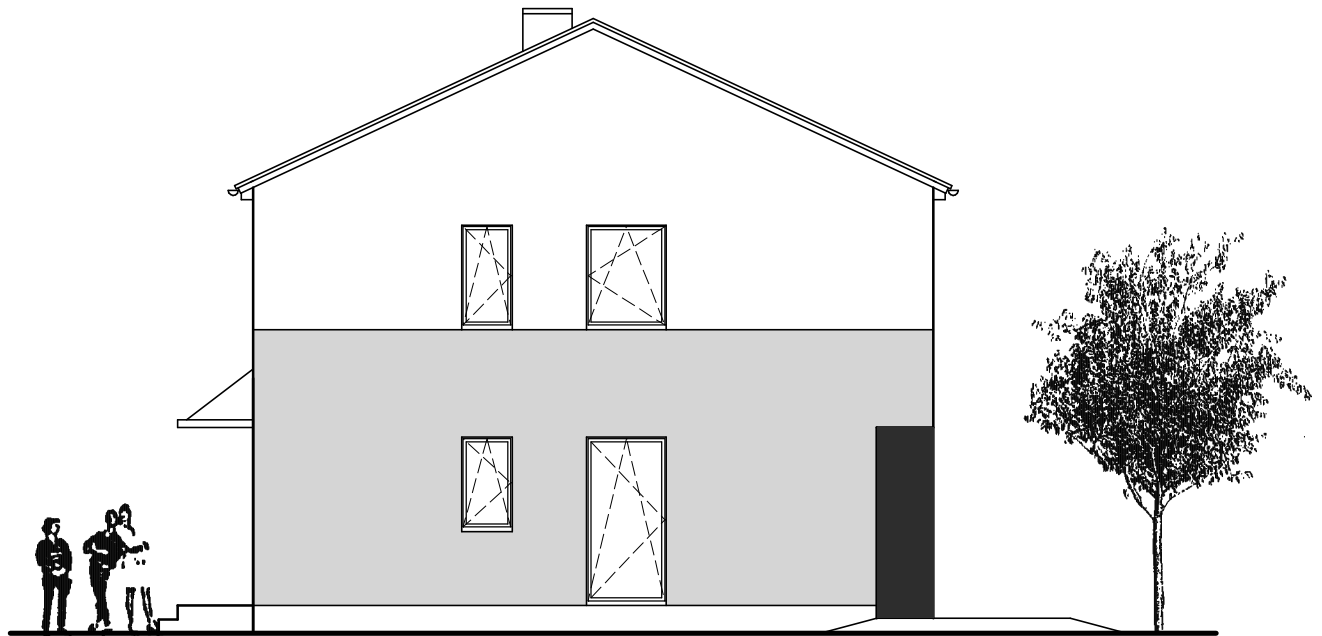

GIEBELANSICHT